

**Brussels Hoofdstedelijk Gewest**  
gemeente Ganshoren

vergunningaanvraag voor bouwen  
van een meergezinswoning  
met voorafgaandelijke afbraak

**ARCHITECTEN**

Emiel LEMAIRE - Herdebeekstraat 42 - 1701 Itterbeek  
tel. 02 569.69.10 - fax 02 569.55.82 - GSM 0475 60.81.29  
Bruno LONGEVAL - Lindendreef 96 - 9400 Ninove  
tel. 054 33.21.54 - GSM 0475 44.01.59

**OPDRACHTGEVER**

B&W Real Estate  
Peter Benoîtstraat 18 te 1702 Groot-Bijgaarden  
Jerry Berckmans, 0475 82 62 78

**BOUWPLAATS**

Zeypstraat, rechts van 57 te 1083 Ganshoren  
Kadastraal afd. 1 - sectie A - nr. 219a, 152b, 152c/deel

**DOSSIER BOUWAANVRAAG**

plan ondergrondse verdieping, schaal 1:50

2/11

14.06.16

WIJZIGINGEN		WIJZIGINGEN	
1		4	
2		5	
3		6	

de bouwheer,	de architect,	de aannemer,

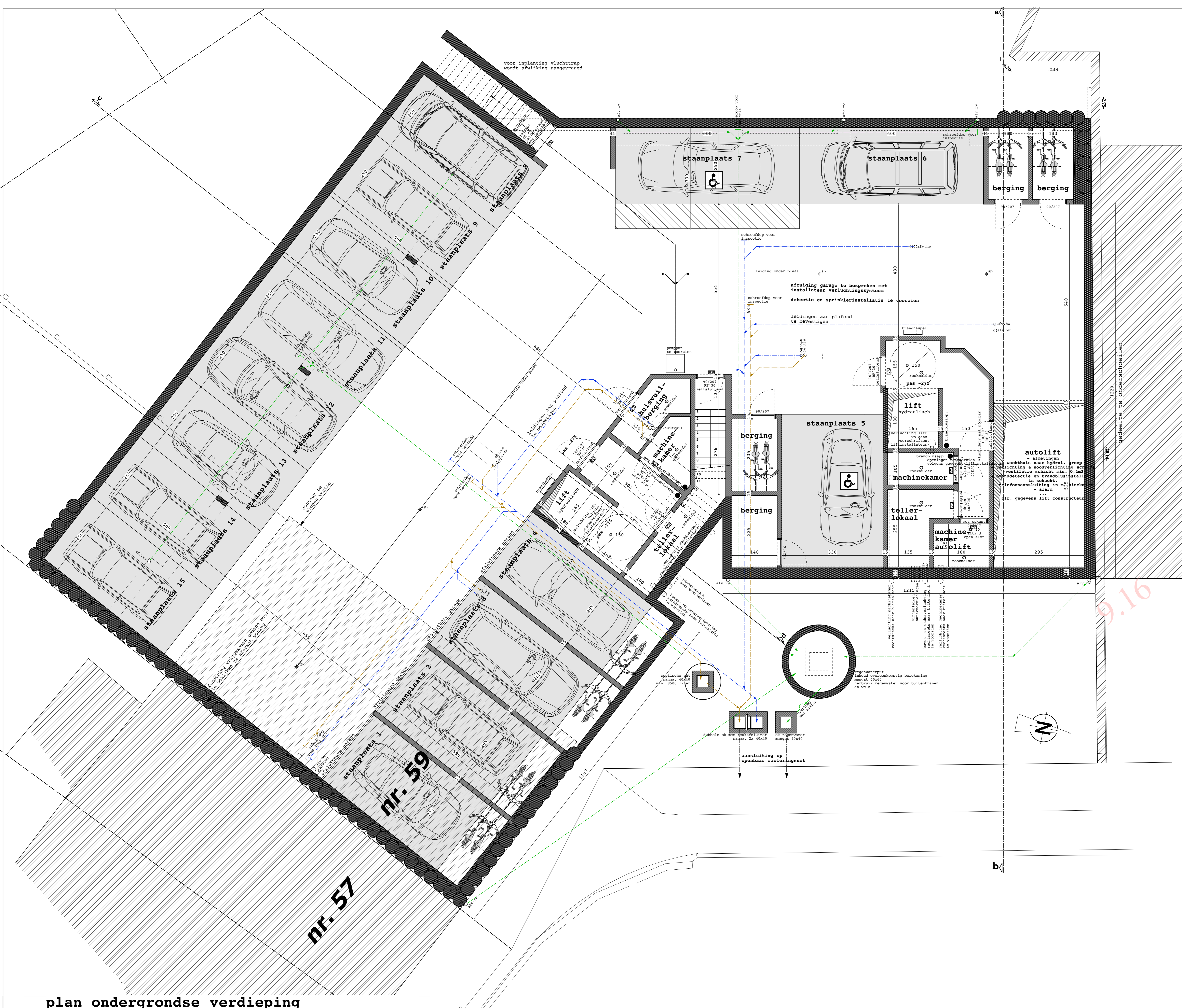

5.16